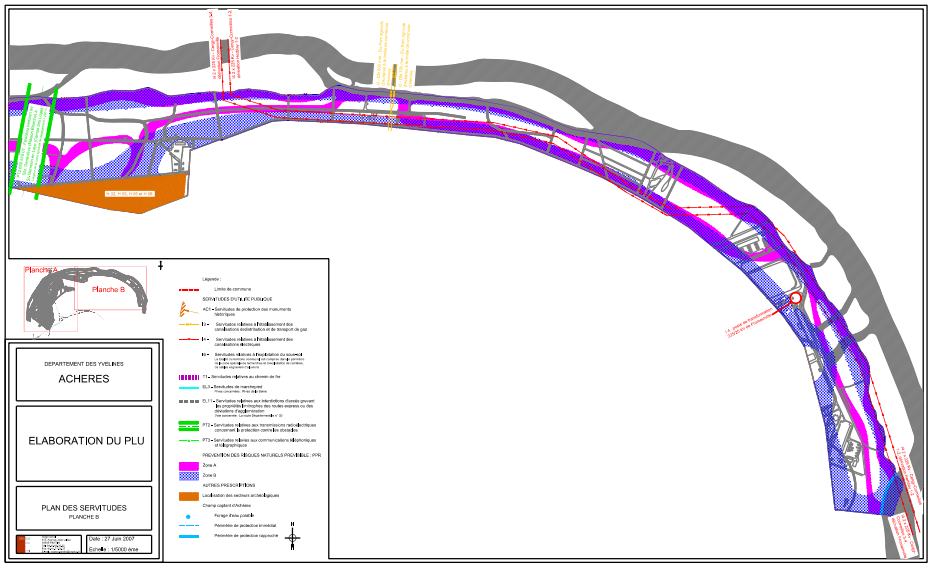
Planche A
Planche B
Légende :
Limite de commune
SERVITUDES D'UTILITE PUBLIQUE
AC1 - Servitudes de protection des monuments historiques
I3 - Servitudes relatives à l'établissement des canalisations existantes et de transport de gaz
I4 - Servitudes relatives à l'établissement des canalisations électriques
I5 - Servitudes relatives à l'exploitation du sous-sol et à l'exploitation des mines et à l'exploitation des carrières de pierres et de terres, de sources et de gaz
T1 - Servitudes relatives au chemin de fer
EL3 - Servitudes de marchepied
Pour concurrence : Pour la Seine
EL11 - Servitudes relatives aux interdictions d'accès grevant les propriétés limitrophes des routes exprès ou des voies ferrées d'intérêt national
Pour concurrence : Pour la Seine et la Marne
PT2 - Servitudes relatives aux transmissions radioélectriques concernant la protection contre les obstacles
PT3 - Servitudes relatives aux communications téléphoniques et télégraphiques
PREVENTION DES RISQUES NATURELS PREVISIBLES : PPR
Zone A
Zone B
AUTRES PRESCRIPTIONS
Localisation des secteurs archéologiques
Champ captant d'Achères
Périmètre de protection immédiat
Périmètre de protection rapproché
DEPARTEMENT DES YVELINES
ACHERES
ELABORATION DU PLU
PLAN DES SERVITUDES
PLANCHE B
Date : 27 Juin 2007
Echelle : 1/5000 Arrêt